EU NÃO TENHO MEDO

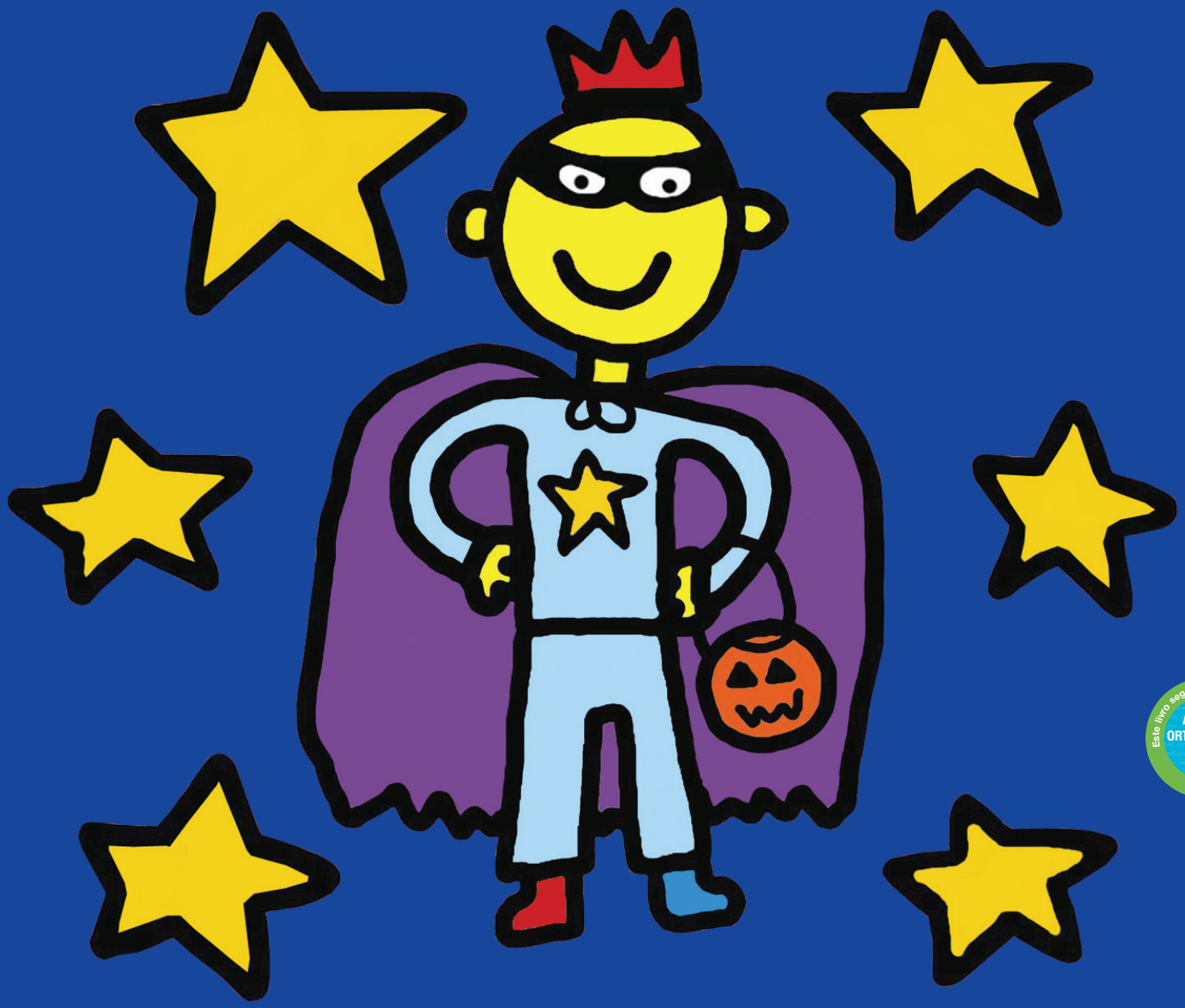

Todd PARR

PANDA BOOKS

Este livro segue as normas do novo ACORDO ORTOGRÁFICO

© Todd Parr
Esta edição foi publicada com a autorização da Little, Brown and Company (Inc.),
Nova York, EUA. Todos os direitos reservados.

Diretor editorial
Marcelo Duarte

Diretora comercial
Patty Pachas

Diretora de projetos especiais
Tatiana Fulas

Coordenadora editorial
Vanessa Sayuri Sawada

Assistentes editoriais
Alice Vasques de Camargo
Lucas Santiago Vilela

Assistentes de arte
Alex Yamaki
Daniel Argento

Diagramação
Estúdio Mondo

Impressão
Corprint

CIP – BRASIL. CATALOGAÇÃO NA FONTE
SINDICATO NACIONAL DOS EDITORES DE LIVROS, RJ

Parr, Todd
Eu não tenho medo/ texto e ilustrações Todd Parr; [tradução Tatiana Fulas]. – 1. ed. – São Paulo: Panda Books, 2013. 32 pp.

Tradução de: The I'm not scared book
ISBN 978-85-7888-290-7

1. Ficção infantojuvenil americana. I. Fulas, Tatiana. II. Título.

13-01086 CDD: 028.5
CDU: 087.5

2013
Todos os direitos reservados à Panda Books.
Um selo da Editora Original Ltda.
Rua Henrique Schaumann, 286, cj. 41
05413-010 – São Paulo – SP
Tel./Fax: (11) 3088-8444
edoriginal@pandabooks.com.br
www.pandabooks.com.br
twitter.com/pandabooks
Visite também nossa página no Facebook.

Nenhuma parte desta publicação poderá ser reproduzida por qualquer meio ou forma sem a prévia autorização da Editora Original Ltda. A violação dos direitos autorais é crime estabelecido na Lei nº 9.610/98 e punido pelo artigo 184 do Código Penal.

PARA LIZA. COM AMOR, TODD.

ÀS VEZES EU TENHO MEDO DO ESCURO.

EU NÃO TENHO MEDO QUANDO A LUZ FICA ACESA.

ÀS VEZES EU TENHO MEDO
DE CACHORROS.
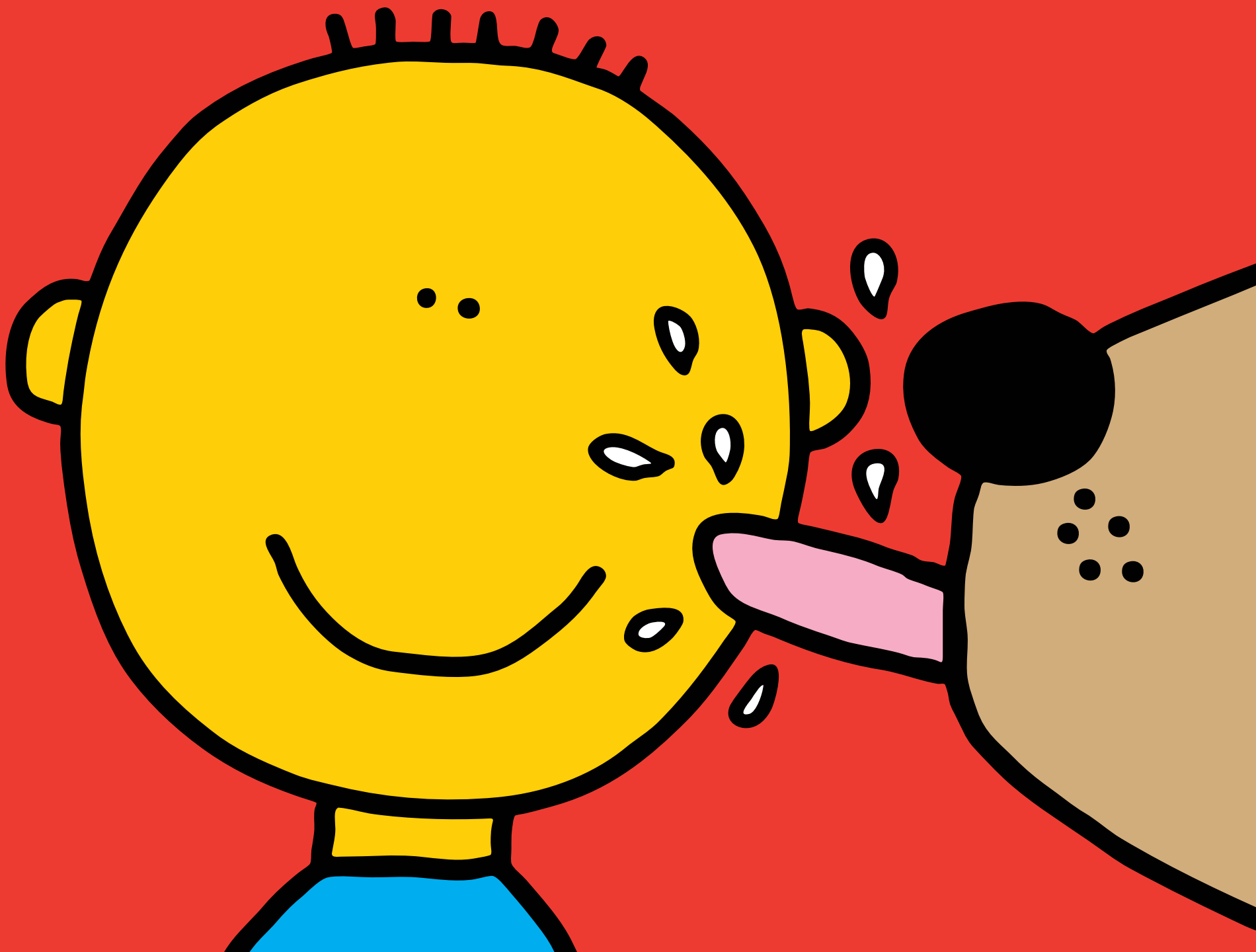
EU NÃO TENHO MEDO QUANDO ELES ME BEIJAM.